

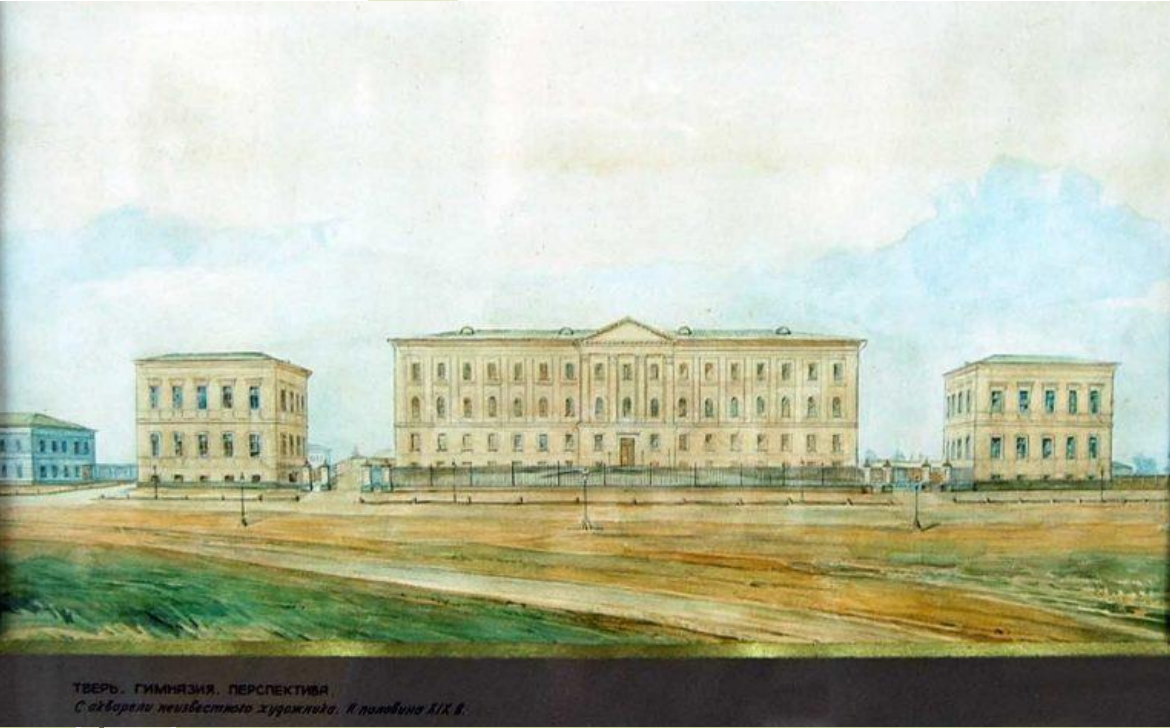

**ФЕДЕРАЛЬНОЕ ГОСУДАРСТВЕННОЕ
БЮДЖЕТНОЕ УЧРЕЖДЕНИЕ
ВЫСШЕГО ОБРАЗОВАНИЯ
МИНИСТЕРСТВА ЗДРАВООХРАНЕНИЯ
РОССИЙСКОЙ ФЕДЕРАЦИИ**

**«ТВЕРСКОЙ ГОСУДАРСТВЕННЫЙ
МЕДИЦИНСКИЙ УНИВЕРСИТЕТ»**



ТВЕРЬ. ГИМНАЗИЯ. ПЕРСПЕКТИВА
Сквозь некоего художника, 1-я половина XIX в.



Свою историю Тверской медицинский вуз начал в Петрограде с 1902 года, когда были организованы курсы для студентов-стоматологов.. В 1920 году в городе на Неве был создан институт общественного зубоврачевания, который через пять лет был преобразован в Ленинградский научно-практический стоматологический институт, а в 1936 году стал Ленинградским стоматологическим институтом. В 1954 году вуз был переведен в Калинин, и на его базе возник Калининский государственный медицинский институт.





6 ФАКУЛЬТЕТОВ

60 КАФЕДР

59 ПОДРАЗДЕЛЕНИЙ

2 КЛИНИКИ

2 НАУЧНЫХ ЖУРНАЛА

**РЕДАКЦИОННО-
ИЗДАТЕЛЬСКИЙ
ЦЕНТР**

3772 ОБУЧАЮЩИХСЯ 533 ОРДИНАТОРА

СПЕЦИАЛЬНОСТЬ

31.05.01 Лечебное дело

Лечебное дело – одна из самых популярных медицинских специальностей, базовое медицинское образование, после которого можно получить более узкую специализацию в ординатуре: хирург, невролог, кардиолог и др.

Форма обучения: очная;

Срок обучения: 6 лет;

Квалификация: врач-лечебник;

Потенциальная должность:

врач-терапевт участковый, врач по медицинской профилактике, врач приёмного отделения

Студенты младших курсов углубленно изучают фундаментальные медицинские науки на базе теоретических корпусов университета, а с третьего по шестой курсы практические занятия и лекции преимущественно проходят на многочисленных клинических базах – областная клиническая больница, кардиологический и психоневрологический диспансеры, больницы города Твери, а также на 10 кафедрах в стенах поликлиники университета.

У лечебного факультета свои научные школы, известные в стране и мире, – кардиологии, гастроэнтерологии, психиатрии, сердечно-сосудистой хирургии, патофизиологии, регенерационной биологии,



СПЕЦИАЛЬНОСТЬ

31.05.02 Педиатрия

Врач-педиатр - врач, который работает с детьми разных возрастных групп, отвечает за диагностику, лечение и профилактику заболеваний. Профессия педиатра считается одной из самых сложных, но вместе с тем интересных в медицине.

Форма обучения: очная;

Срок обучения: 6 лет;

Квалификация: врач-педиатр;

Потенциальная должность: врач-педиатр,
врач – педиатр участковый,
врач по медицинской профилактике,
врач приемного отделения

Обучение студентов – педиатров ведётся на 44 кафедрах, 4 из них являются профильными.

Клиническими базами факультета являются областной перинатальный центр, областная детская клиническая больница и практически все детские и взрослые медицинские организации г. Твери.





СПЕЦИАЛЬНОСТЬ

31.05.03 Стоматология

Врач - стоматолог - это врач, который определяет, лечит и предотвращает заболевания, связанные с ротовой полостью: зубами, деснами, слюнными железами. Это высоко востребованная профессия в современном мире.

Форма обучения: очная;

Срок обучения: 5 лет;

Квалификация: врач – стоматолог

Потенциальная должность: врач-стоматолог



Стоматологический факультет Тверского ГМУ один из старейших в России, является преемником знаменитой зубоврачебной школы Ивана Алексеевича Пашутина.

По учебникам тверских ученых – стоматологов обучаются многие поколения студентов – медиков в России и за рубежом.

Практическая деятельность студентов внедряется на самых ранних курсах. Основная клиническая база – многопрофильная университетская стоматологическая поликлиника, оснащенная современным оборудованием.



СПЕЦИАЛЬНОСТЬ

33.05.01 Фармация

Провизор - специалист, имеющий высшее профильное образование в области фармацевтики и осуществляющий деятельность в сфере производства, упаковки, хранения, перевозки, государственной регистрации, сертификации, стандартизации и контроля качества, продажи, рекламы, применения и уничтожения лекарственных средств, пришедших в негодность.

Форма обучения: очная;

Срок обучения: 5 лет;

Квалификация: провизор

Потенциальная должность: провизор, провизор - технолог

Обучение студентов проводится на 17 кафедрах Тверского ГМУ. Ежегодно студенты получают Президентские и Правительственные стипендии, становятся победителями и призерами международных и всероссийских студенческих конференций и олимпиад.

Проводятся:

- тренинги с использованием тренажеров и симуляторов в мультипрофильном аккредитационно-симуляционном центре и учебной аптеке, а также производственные практики на базах лучших аптечных учреждений г. Твери.

- экспериментальное изучение фармакологической активности новых лекарственных препаратов.

Ведутся фармаэкономические и микробиологические исследования.



НОВАЯ СПЕЦИАЛЬНОСТЬ

37.05.01 Клиническая психология

Клинические (или медицинские) психологи обладают глубокими знаниями в сфере анатомии и медицины, но занимаются психологической поддержкой и консультированием пациентов с различными соматическими заболеваниями.

Клинический психолог работает над гармонизацией психики, помогает пациентам адаптироваться и достичь психологического благополучия.

Клинические психологи работают с разными группами людей. Оказывают помощь пациентам, которые перенесли психологическую травму, страдают приобретенными или врожденными заболеваниями, испытывают потребность в социальной адаптации.

Клинические психологи не работают с тяжелыми психическими состояниями: шизофренией, биполярным аффективным расстройством и другими.

Форма обучения: очная;

Срок обучения: 5,5 лет;

Квалификация: клинический психолог

Потенциальная должность: медицинский психолог



ЦЕНТР

ДОВУЗОВСКОЙ

ПОДГОТОВКИ



Доступные подготовительные курсы:
по химии, биологии и русскому языку
для учащихся 9-11 классов
(очные и с использованием дистанционных технологий)

Репетиционное тестирование в формате ЕГЭ: химия,
биология, русский язык

Проориентационная работа:

Психолого-педагогическое проориентационное
диагностическое тестирование



Проориентационная работа: **ШКОЛА «ЮНЫЙ МЕДИК»**

Одногодичная школа для учащихся 9-11-х классов

Знакомство школьников с основными медицинскими специальностями, формирование осознанной мотивации к овладению профессией врача



СТУДЕНЧЕСКАЯ ЖИЗНЬ





ФГБОУ ВО Тверской ГМУ

Минздрава России



Приемная кампания 2023

ДНИ ОТКРЫТЫХ ДВЕРЕЙ

В РЕЖИМЕ ОНЛАЙН



**Дорогие выпускники,
будущие абитуриенты!
Мы будем рады видеть вас и ваших
родителей в нашем университете**

**Тверской государственной медицинский
университет приглашает
на Дни открытых дверей**

**18 февраля 2023 г. (суббота) в 11.00
в режиме **online**,**

**25 марта 2023 г. (суббота) в 11.00
в очном формате.**

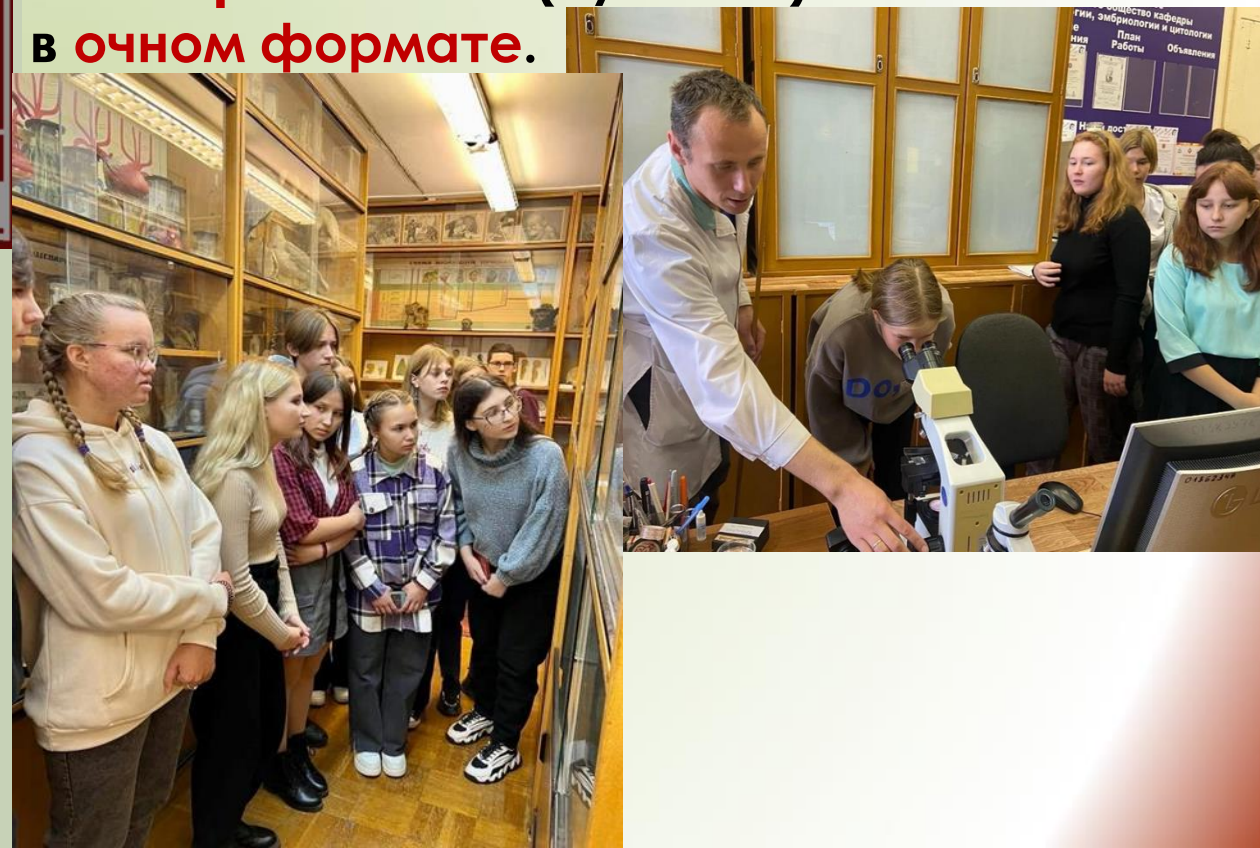

БЮДЖЕТ ДОГОВОР

Прием на обучение 2023

- **в рамках контрольных цифр приема (КЦП) за счет бюджетных ассигнований федерального бюджета (бюджет)**
- **по договорам об образовании, заключаемым при приеме на обучение за счет средств физических и (или) юридических лиц (договор)**

Одновременное участие в конкурсе по различным условиям поступления
(подаются два заявления)

В процессе обучения возможен переход с платной на бюджетную форму обучения



Поступающий может выбрать
одновременно
ТРИ
направления подготовки для
участия в конкурсе в Тверской
медицинский университет



Очная форма обучения в Тверском ГМУ

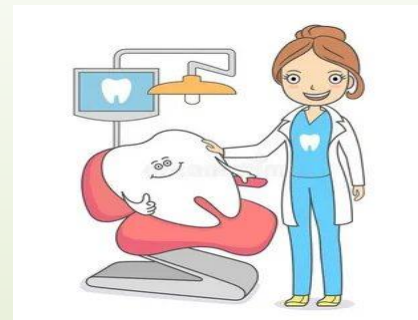

Наименование специальности	Срок обучения	Наименование квалификации	Основа обучения
Лечебное дело	6 лет	Врач - лечебник	Бюджет/ Договор
Педиатрия	6 лет	Врач - педиатр	
Стоматология	5 лет	Врач - стоматолог	
Фармация	5 лет	Провизор	Договор
НОВАЯ Клиническая психология	5,5 лет	Клинический психолог	

Структура приема по контрольным цифрам приема

Наименование специальности	КЦП (приказ Минобрнауки РФ от 29.04.2022 №399)	Особая квота	Отдельная квота	Целевая квота	Количество мест на основном этапе	Количество мест по договору
лечебное дело	185	19	19	139	8	не позднее чем за 5 месяцев до начала зачисления на места по договорам об оказании платных образовательных услуг количество коммерческих мест может быть увеличено в ходе проведения приемной кампании
педиатрия	120	12	12	91	5	
стоматология	51	6	6	31	8	
фармация	14	2	2	1	9	
Итого	370	39	39	262	30	

Прием на первый курс Минимальное количество баллов

Лечебное дело
Педиатрия
Стоматология

51_б

49_б

Фармация

**НА ОСНОВАНИИ РЕЗУЛЬТАТОВ
ЕГЭ
НА КОНКУРСНОЙ ОСНОВЕ**

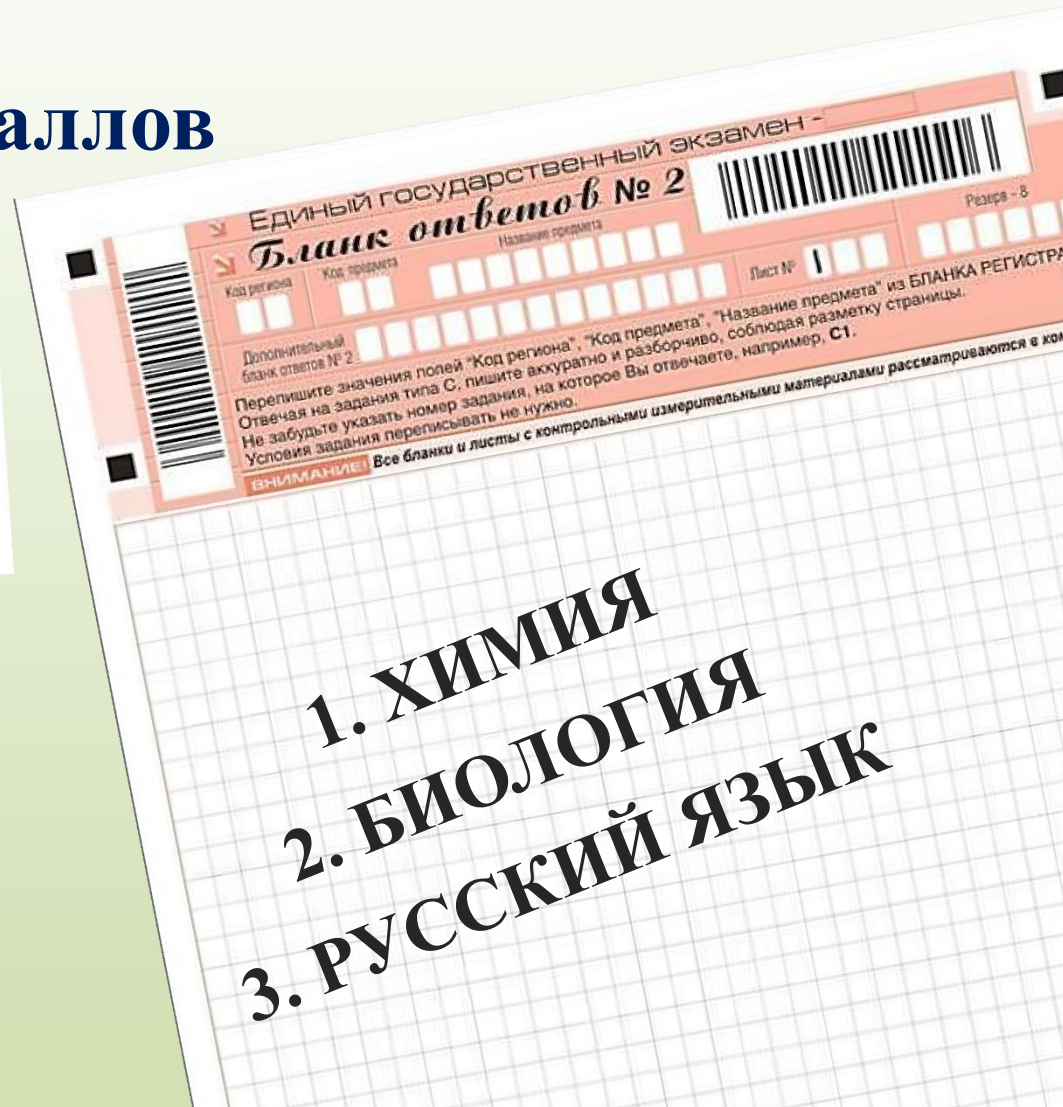

Результаты ЕГЭ действительны четыре года, следующих за годом их получения
В 2023 году принимаются 2019, 2020, 2021, 2022 и 2023 гг.

Прием на первый курс

Минимальное количество баллов

НОВАЯ СПЕЦИАЛЬНОСТЬ

Клиническая психология

(на договорной основе)

*Через знак «/» указаны вступительные испытания по выбору поступающего

**НА ОСНОВАНИИ РЕЗУЛЬТАТОВ
ЕДИНОГО ГОСУДАРСТВЕННОГО ЭКЗАМЕНА
НА КОНКУРСНОЙ ОСНОВЕ**



<input checked="" type="checkbox"/>	1. БИОЛОГИЯ 42 балла
<input checked="" type="checkbox"/>	2. МАТЕМАТИКА 30 баллов/ ОБЩЕСТВОЗНАНИЕ 42 балла
<input checked="" type="checkbox"/>	3. РУССКИЙ ЯЗЫК 36 баллов



УЧЕТ ИНДИВИДУАЛЬНЫХ ДОСТИЖЕНИЙ

Поступающие вправе представить сведения о своих индивидуальных достижениях, результаты которых могут учитываться при приеме на обучение **(по всем образовательным программам!)**

Осуществляется посредством:

- начисления баллов за индивидуальные достижения
- в качестве преимущества при прочих равных

- 1) наличие статуса чемпиона, призера Олимпийских игр, чемпиона мира, чемпиона Европы, лица, занявшего первое место на первенстве мира, первенстве Европы – **2 балла**;
- 2) наличие золотого, серебряного или бронзового знака отличия "Готов к труду и обороне" (ГТО) - **2 балла**;
- 3) наличие документов об образовании с отличием - **10 баллов**;
- 4) волонтерская деятельность, если прошло не более четырех лет: добровольчество в сфере здравоохранения – **5 баллов**, иные виды добровольческой деятельности, - **2 балла**;
- 5) интеллектуальный конкурс «Юный медик», проводимый Университетом – **до 5 баллов**;
- 6) победитель (призер) национального и (или) международного чемпионата по профессиональному мастерству среди инвалидов и лиц с ограниченными возможностями здоровья «Абилимпикс», - **1 балл**;
- 7) победитель Всероссийского конкурса «Большая перемена» - **5 баллов**; призер - **3 балла**.

Не более **10 баллов суммарно**

Приемная кампания 2022

Специальности (направления подготовки)	ПРОХОДНОЙ БАЛЛ							
	Особая квота		Целевая квота		Общий конкурс		Договор	
	2021	2022	2021	2022	2021	2022	2021	2022
Лечебное дело 31.05.01	190	171	174	168- 236	243	219	173	170
Педиатрия 31.05.02	211	184	185	168- 199	210	189	181	166
Стоматология 31.05.03	176	185	188	189- 250	252	260	165	169
Фармация 33.05.01	-	252	182	-	191	179	167	170

Целевое направление в ВУЗ



Целевое Обучение

Возможность учиться бесплатно в рамках заключенного договора по направлению от медицинской организации или Министерства здравоохранения региона

!!! Зачисление происходит на этапе приоритетного зачисления, так называемая первая волна

Возможность получения дополнительных мер поддержки в период учёбы в соответствии с заключенным договором

Возможность прохождения практики в организации, с которой заключен договор. Благодаря этому Вы узнаете и своё будущее руководство, и коллектив, где Вам предстоит в дальнейшем трудиться, поэтому и адаптироваться будет легче

!!!! Гарантированное трудоустройство после окончания университета

ГЕОГРАФИЯ ЦЕЛЕВОГО ПРИЕМА



- ✓ Московская область
- ✓ Тульская область
- ✓ Брянская область
- ✓ Калужская область
- ✓ Владимирская область
- ✓ Ярославская область
- ✓ Республика Карелия
- ✓ Псковская область
- ✓ Тверская область

КОНТРОЛЬНЫЕ ЦИФРЫ ПРИЕМА (КЦП)

ЦЕЛЕВАЯ КВОТА

Распоряжение Правительства РФ от
17.11.2022 №3502-р
(установлен % от КЦП)

Лечебное дело - 75%

Стоматология - 61%

Педиатрия - 76%

Фармация - 10%

Целевое обучение - это обучение на бюджетном месте при наличии **договора** о целевом обучении между поступающим и организацией-работодателем.

Договор должен быть заключен до момента подачи заявления о поступлении.

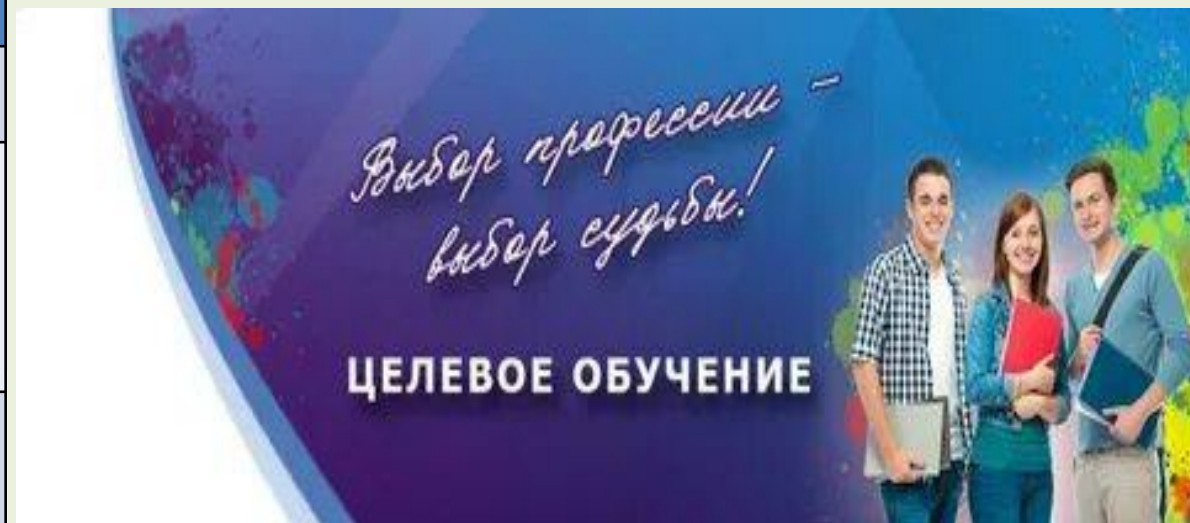

Приказ Минздрава Тверской области

от 10.02.2022 № 84

Условия для заключения договора:

1. Наличие гражданства Российской Федерации
2. Отсутствие высшего образования
3. Средней балл успеваемости (за последние три полугодия обучения) или аттестата (диплома) – не ниже 3,5
4. Средний балл по химии, биологии - не ниже 4,0

До 1 июня 2023 года обратиться в медицинскую организацию и предоставить документы, которые будут рассматриваться комиссией при организации.

Способы подачи документов



Через собственную электронную систему вуза



Через сервис Госуслуг «Поступление в вуз онлайн»



Через операторов почтовой связи



Лично, посетив приемную комиссию вуза

170 000 г. Тверь, ул. Советская, д.4



Сроки проведения приема 2023 г.

начало приема документов, необходимых для поступления	19 июня 20 июня (на ЕПГУ)
завершение приема документов у поступающих	
по вступительным испытаниям Тверского ГМУ	11 июля
по результатам ЕГЭ	25 июля
публикация конкурсных списков	27 июля
завершение приема оригинала документа установленного образца на этапе приоритетного зачисления	28 июля в 12.00 по МСК
этап приоритетного зачисления (особая квота, специальная квота, целевая квота, поступающие без вступительных испытаний)	28-30 июля
завершение приема оригинала документа установленного образца на основном этапе зачисления	3 августа в 12.00 по МСК
основной этап зачисления	4 - 9 августа

7 причин поступать в Тверской медицинский университет

1. **Востребованные на рынке труда специальности**
2. **Вашими наставниками будут кандидаты и доктора медицинских наук, активно практикующие врачи**
3. **Учебные клинические базы: стоматологическая поликлиника и многопрофильная клиника**
4. **Деятельность вуза отражена в перечне «Лучших образовательных программ инновационной России»**
5. **Качество обучения занимает высокие позиции в Национальном агрегированном предметном рейтинге**
6. **Деятельность вуза признана международным медицинским и научным сообществом – победы на престижных инновационных конкурсах и выставках**
7. **Цифровизация учебного процесса: интерактивный анатомический стол «Пирогов», VR-лаборатория, VR-пациент, медийная образовательная студия**



ТВЕРСКОЙ МЕДИЦИНСКИЙ УНИВЕРСИТЕТ

**- траектория
ТВОЕЙ жизни!**

ДОБРО ПОЖАЛОВАТЬ, АБИТУРИЕНТ – 2023 !

**Горячая линия
Приемной комиссии ТГМУ**

8 (4822) 57 - 22 - 00

ВТОРНИК, ПЯТНИЦА 14.00 – 16.00

**E-MAIL
САЙТ**

**abit@tvgmu.ru
www.tvgmu.ru**

