Виртуальная книжная выставка МБУК Большемуртинская межпоселенческая библиотека.

«Топ 10 лучших книг для молодёжи»

Друзья! Мы начинаем публиковать топ 10 лучших книг для молодежи, которые можно взять в Большемуртинской межпоселенческой центральной библиотеке по адресу: пер. Центральный,6

Брэдбери Р. 451градус по Фаренгейту.- М.:Радуга,1989.528 с.

Одна из самых известных антиутопий в мировой литературе. Главный герой - Монтэг - пожарник, но смысл этой профессии давно изменился, теперь они занимаются тем, что сжигают книги. Не произведения определенных авторов — запрещена литература вообще и люди, хранящие и читающие книги, совершают преступление против государства. Уставший , от такой жизни Монтэг прочитывает первую свою книгу…

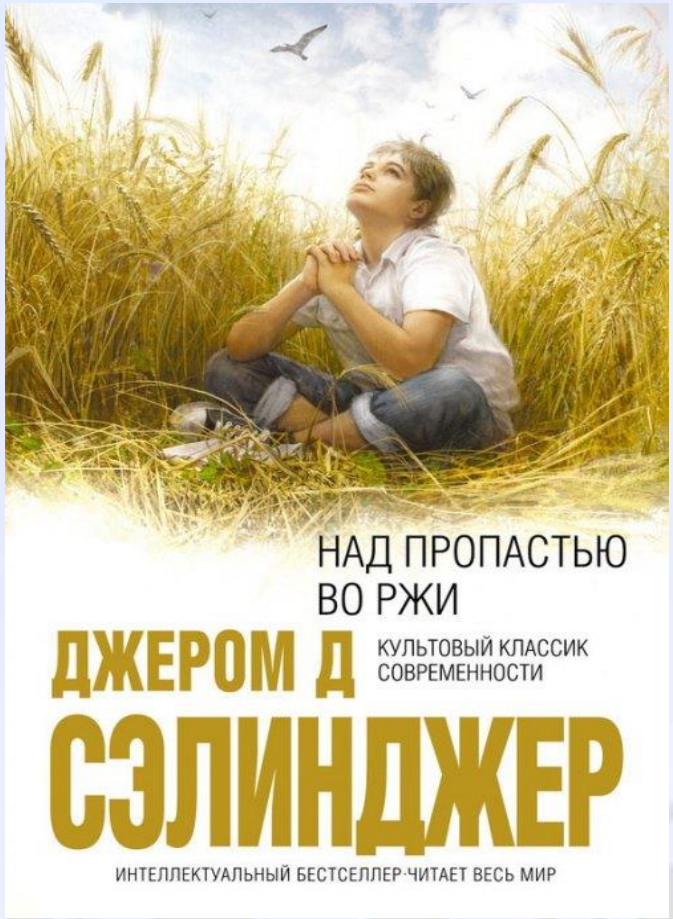

Сэлинджер Д . Над пропастью во ржи:Повести,рассказы.-М.:Правда,1991.-608 с.,ил.

Психологический роман был неоднозначно встречен и критиками и читателями. Книга будет интересна многим юным читателям, так как является злободневной и выворачивает наизнанку психологию подростка в лице главного героя Холдена Колфилда. Он не хочет мириться с правилами и законами, которые навязывает ему общество. На первый взгляд Холден обычный подросток, ничем не отличающийся от других. Но читателя подкупает его бунтарский дух и тот вызов ,который он бросает обществу.

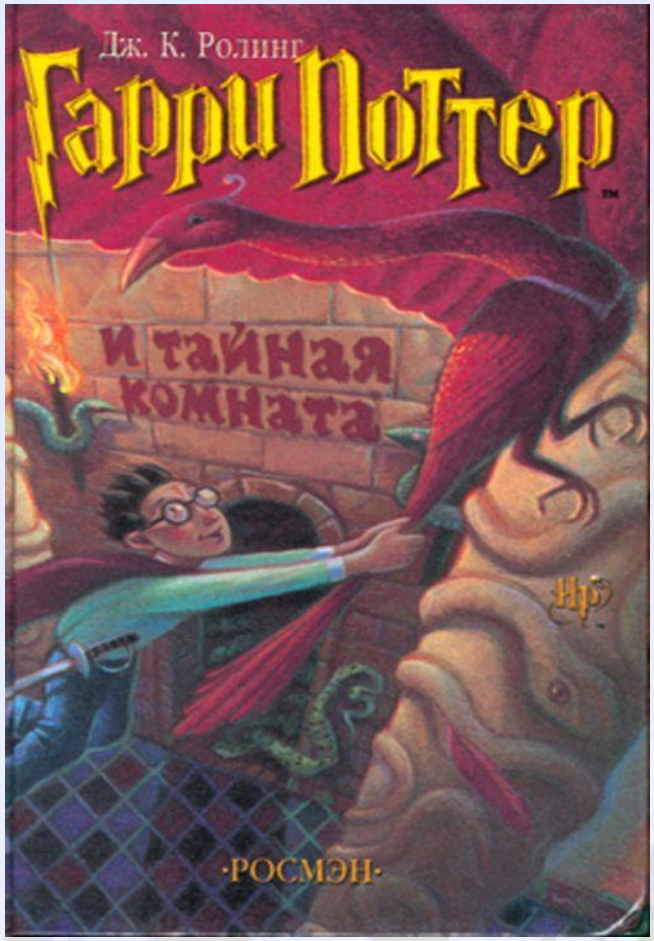

Роулинг Д. Гарри Поттер.
Все семь книг нужно читать и перечитывать. Лучшая история для всех поколений, которая учит храбрости, любви , дружбе. Главный герой приключенческих историй Гарри Поттер обучается в школе волшебства. Мальчик является добрым магом и противостоит темной силе зла. Невероятные краски и замысловатый сюжет не оставят безразличным ни одного любителя фантастики. Произведение входит в тройку самых. лучших книг для молодежи.

Коллинз С. Голодные игры. И вспыхнет пламя. Сойка-пересмешница.

Сьюзен Коллинз получила популярность, благодаря своей трилогии, которая так полюбилась молодым читателям. В центре истории девушка-подросток Китнесс и ее возлюбленный Пит Меларк, которым предстоит принять участие в жестких играх без правил. Подростки становятся единственной надеждой людей на спасение. Храброй девушке предстоит не только спасти свою жизнь, но и свергнуть с престола тоталитарного государства деспотичного правителя дистриктов.

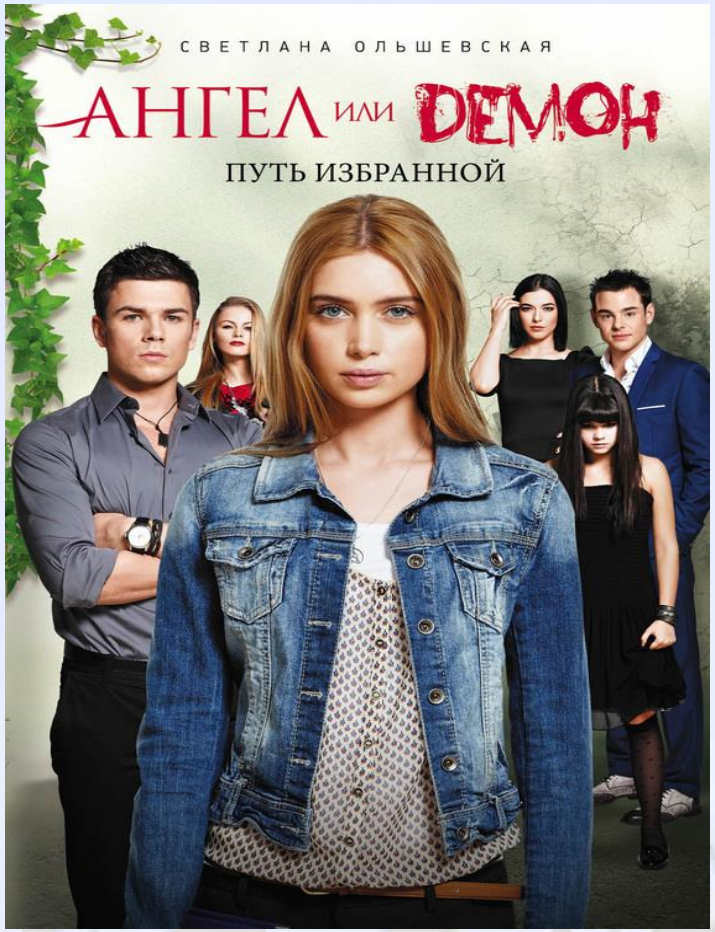

Ольшевская С. Ангел или Демон. Избранная. Путь Избранной.-М.:Эксмо,2013.

Эти две книги по мотивам первого сезона популярного телесериала. Семнадцатилетняя Маша Аверина и не предполагала, что она не обыкновенная девушка, а Избранная…Вот уже не одно тысячелетие на земле идет битва светлых и темных сил за души людей. А такая чистая и безгрешная душа, как у Маши , появляется раз в столетие. Неудивительно, что она просто обречена стать Ангелом и спасать людей от демонов….

Прилепин З. Обитель:роман/Захар Прилепин.- М.:АСТ: редакция Елены Шубиной,2015.-746с. – (Проза Захара Прилепина).

Соловки, конец двадцатых годов. Последний акт драмы серебряного века. Широкое полотно босховского размаха, с десятками персонажей, с отчетливыми следами прошлого и отблесками грез будущего – и целая жизнь уместившаяся в одну осень. Величественная природа -и клубок человеческих судеб, где невозможно отличить палачей от жертв, трагическая история одной любви и одной страны с ее болью, кровью, ненавистью, отраженная в соловецком острове, как в зеркале, Мощный метафизический текст о степени личной свободы и степени физических возможностей человека.

Яхина Г.Ш. Зулейха открывает глаза./Гузель Яхина;предисл. Л.Улицкой.-М,:АСТ,2016.-508 с.-(Проза:женский род).

Роман начинается зимой 1930 года в глухой татарской деревне. Крестьянку Зулейху вместе с сотнями других переселенцев в вагоне-теплушке по известному каторжному маршруту в Сибирь. Дремучие крестьяне и ленинградские интеллигенты, деклассированный элемент и уголовники, мусульмане и христиане, язычники и атеисты, русские, татары, немцы и чуваши – все они встретятся на берегах Ангары, ежедневно отстаивая у тайги и безжалостного государства свое право на жизнь. Этот роман попадает в самое сердце. Гузель Яхина возвращает нас к словесности точного наблюдения и тонкой психологии, О женской силе и женской слабости, о священном материнстве в трудовом лагере.

Грин Д. Виноваты звезды роман/Джон Грин; пер с англ. О.Мышаковой; под ред.Е.Давыдовой, Д.Румянцева.- М.:АСТ,2014.-286 с.

Подростки, страдающие тяжелой болезнью не собираются с даваться, Они по-прежнему остаются подростками – ядовитыми, неугомонными, взрывными , бунтующими, равно готовыми и к ненависти и к любви. Хэйзел и Огастус бросают выбор судьбе. Они влюблены друг в друга , их терзает не столько нависшая над ними тень смерти, сколько обычная ревность, злость и непонимание. Они – вместе. сейчас - вместе. Но что их ждет впереди?

Мойес Д. До встречи с тобой: роман/ Джорджо Мойес; пер. с англ. А.Килановой.- М.:иностранка,Азбука-Аттикус,2016.- 480 с.

Необычайно захватывающее и на удивление романтическое произведение , о встрече молодых людей, изменившей жизнь друг друга.

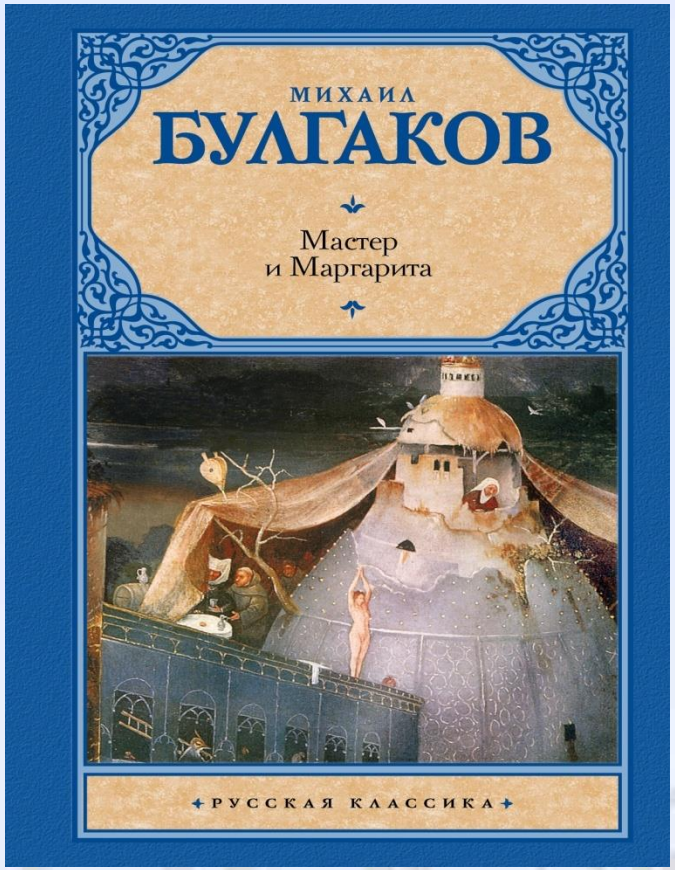

Булгаков Мастер и Маргарита: Роман.- М.: Худож.лит. , 1988.-399с.

Роман, который не вписывается в привычные литературные рамки. В этой истории смешана философия и быт, теология и фантастика, мистика и реализм, мистика и лирика. И все составляющие переплетены умелыми руками в цельную и яркую историю, способную перевернуть ваш мир. Это самый загадочный из романов отечественной литературы XX века, который можно читать и перечитывать десятки раз.

Ждем Вас в библиотеке!

Мы работаем:
С 9-00 до 18-00 ч
Воскресенье: с 9-00 до 17-00 ч.
Выходной – суббота
Наш адрес:
Красноярский край,
п. Большая Мурта,
пер. Центральный, 6